

# DOMESTIA

la domotique à portée de main



DRW-001-001

Mode d'emploi

## Wifirouter DRW-001-001 configuratie

---

De 'DRW-001-001'-module is een handheld wifirouter. Deze router is speciaal geconfigureerd om rechtstreeks te worden aangesloten op onze bijkomende besturingseenheid (DME-LAN-002) en maakt het mogelijk om in wifi te programmeren, nog voordat u toegang hebt tot het internet.

De router is ultracompact en uitgerust met een mini USB-poort, en kan ook worden gevoed met een laptop, AC-adapter of powerbank (1A).

Volg onderstaande stappen om uw DME-LAN-002 aan te sluiten op de DRW-001-001-router:

- Sluit het aan zoals is weergegeven in onderstaand schema.
- Controleer of de schakelaar in de '3G/4G'-stand staat.
- Sluit uw toestel (tablet/smartphone/computer) aan op het netwerk zoals is aangegeven op het etiket van de router (SSID: 'TP-LINK\_.....').
- Voer het wachtwoord in dat op het etiket van de router staat vermeld. (Key: '\*\*\*\*\*').
- Start Home Manager [hier](#) (zie Diversen) en druk in de instellingen op het vergrootglas om te controleren of de besturingseenheid (DME-LAN-002) op het netwerk is aangesloten.
- De vervolgkeuzelijst geeft de beschikbare DME-LAN's weer (die op het netwerk zijn aangesloten).
  
- Als u geen verbinding kunt maken, controleer dan uw verbinding door naar de lokale pagina van uw besturingseenheid (DME-LAN-002) te gaan. Dat kan via uw webbrowser (IP-adres: 192.168.1.210 of 192.168.0.210).
  - o Als de pagina wordt geopend, kunt u Home Manager sluiten en opnieuw starten.
  - o Als u geen toegang krijgt tot de pagina, controleer dan of u verbonden bent met het wifinetwerk 'TP-LINK\_.....' en start uw besturingseenheid (DME-LAN-002) opnieuw op met de kleine witte knop naast de ABGND-aansluiting 'RS485 Slave'; één van de twee apparaten is waarschijnlijk niet goed aangesloten.

# Verbindingsschema - router Wifi DRW-001-001

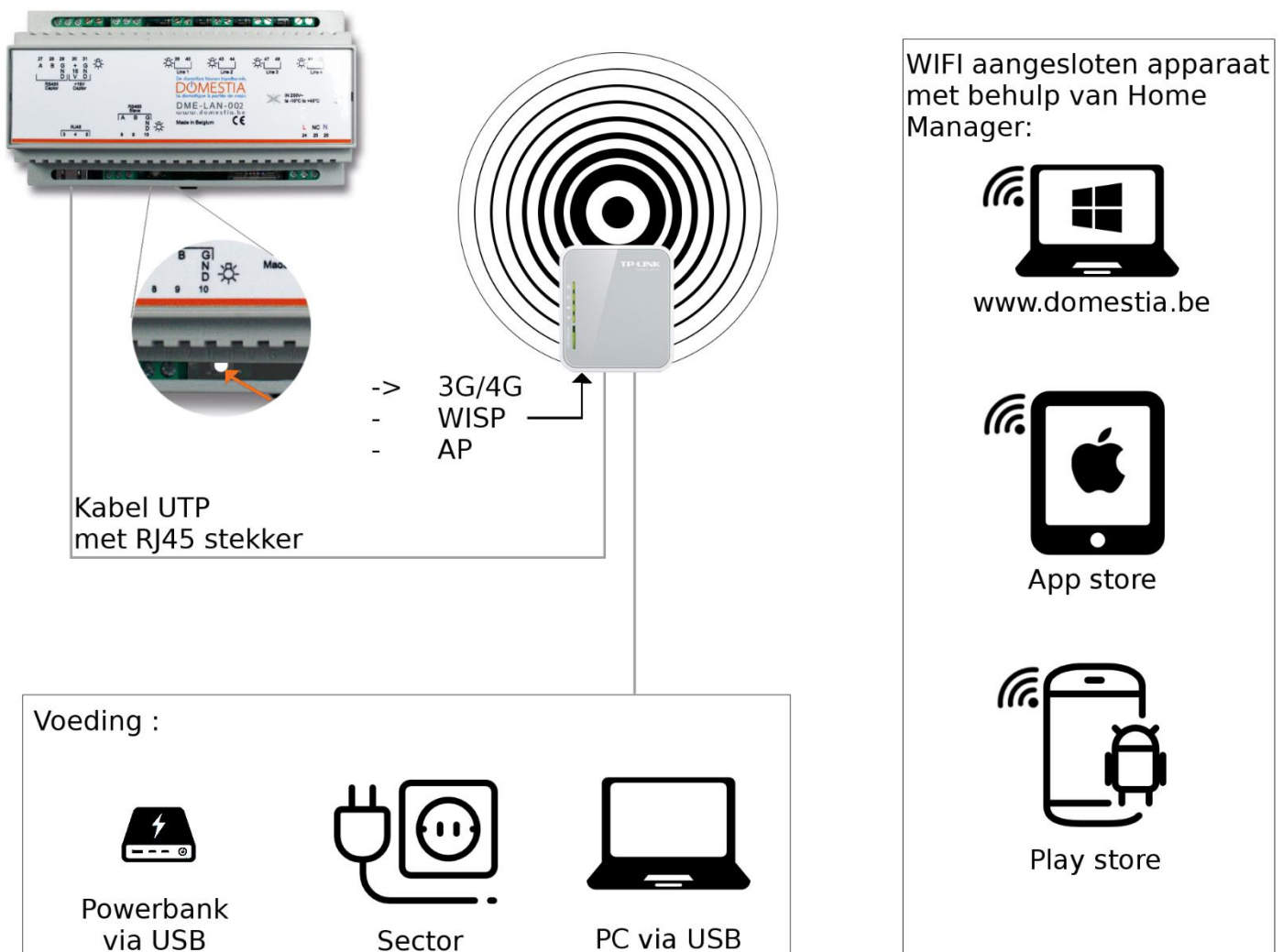



[www.domestia.be](http://www.domestia.be)